



Corporate
Business
School

ESGCS

Escola Superior de Gestão Corporativa e Social



MESTRADO GESTÃO DE PROJECTOS

Impulsione a Sua Carreira



Microsoft

12 • FEV • 2024

+258 87 921 6603



Pronto para abrir novos horizontes?

A CBS-ESGCS constitui a promessa de uma educação que conduzirá seu caminho a altos horizontes. Comprometemo-nos fervorosamente em proporcionar programas educacionais sob medida, visando preparar nossos mestrandos para o sucesso em um mundo que se transforma incessantemente.

“ **Há uma década, temos contribuído para a formação de profissionais altamente competentes, preparados para actuar com sucesso no mercado de trabalho. Nossa abordagem educacional é sustentada num compromisso inabalável com a busca pela excelência acadêmica e uma dedicação contínua à inovação** ”

Através de programas de ensino minuciosamente elaborados e constantemente actualizados, nosso principal objectivo é capacitar nossos mestrandos com as competências e conhecimentos essenciais para enfrentar os desafios do cenário contemporâneo.

Programa do curso

É um programa que objectiva capacitar profissionais com habilidades e conhecimentos necessários para liderar projectos de forma eficaz e bem-sucedida em vários sectores.

O curso oferece uma abordagem para desenvolver competências de liderança, comunicação, resolução de problemas e tomada de decisões, essenciais para enfrentar os desafios cada vez mais complexos do ambiente de negócios da gestão de projectos, abordando desde as bases teóricas até as práticas avançadas, permitindo que os estudantes dominem as técnicas essenciais para gerir projectos complexos em ambientes dinâmicos e desafiadores.

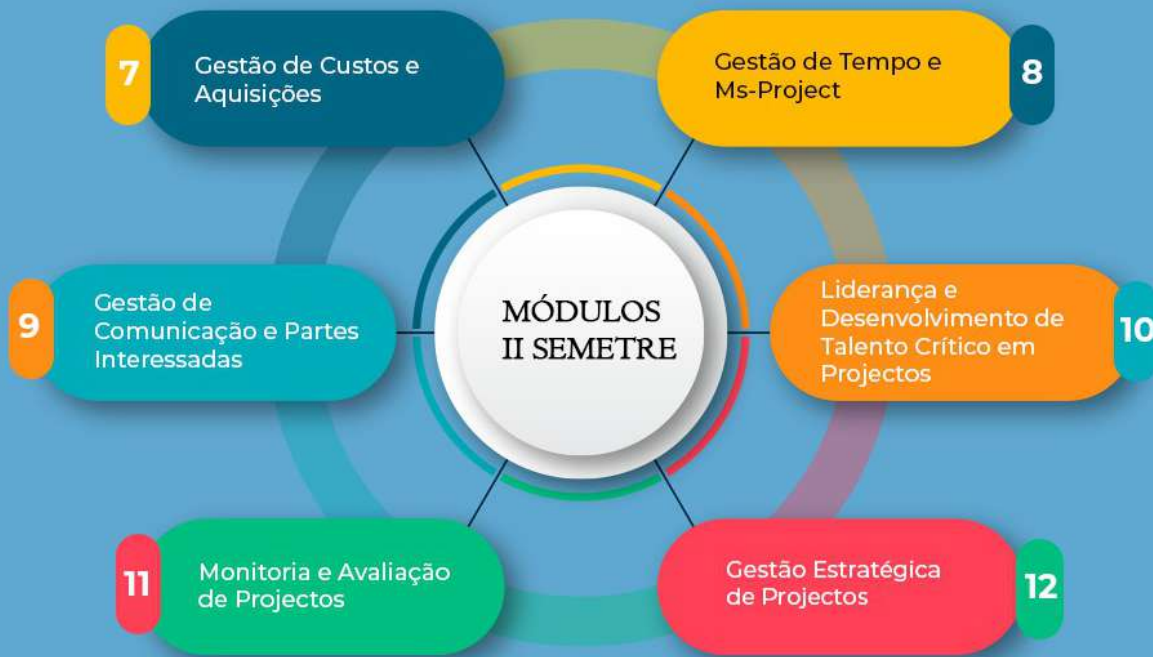
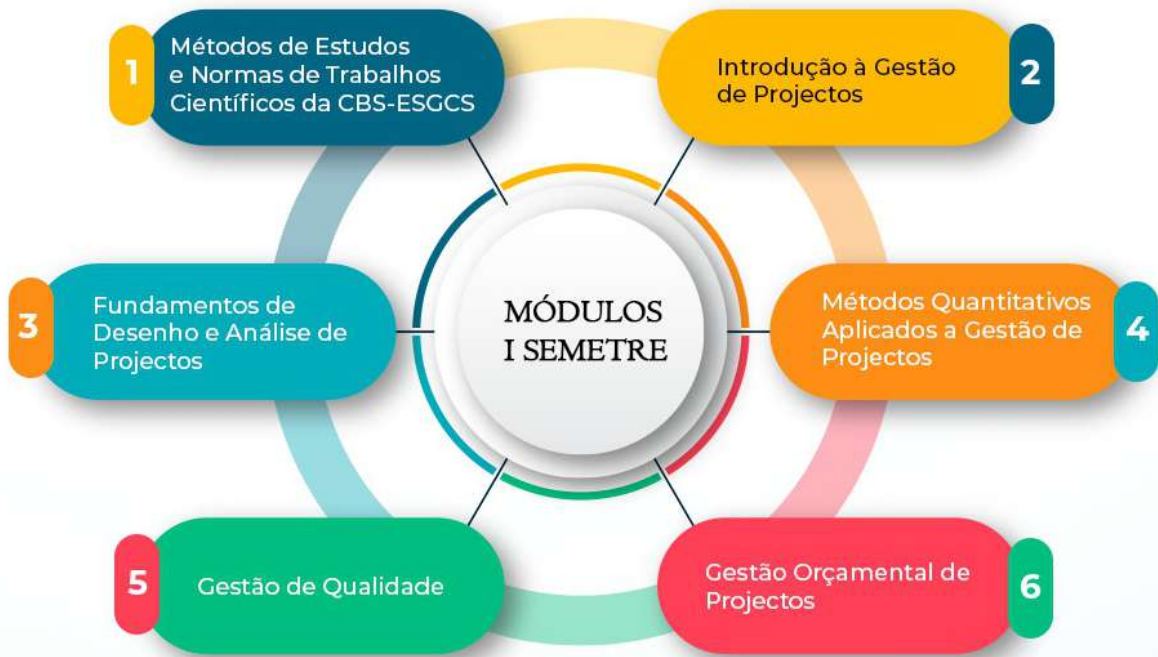

III - SEMETRE





12 - FEV - 2024

Linhas de Orientação

O Curso de Mestrado em Gestão de Projectos está organizado em duas linhas de orientação:

1. Desenho e Análise de Projectos

Esta linha de especialização procura desenvolver ferramentas teóricas e técnicas ligado a concepção, sistematização e emissão de juízo de valor sobre a viabilidade de um projecto, quer do ponto de vista social, quer do ponto de vista privado (financeiro e económico). Tal inclui a aplicação de soluções a problemas reais que surgem no âmbito de desenho e análise de projectos, de modo a assegurar o mínimo risco de falha durante a implementação do projecto.

2. Metodologias Ágeis e Tradicionais

Esta linha de especialização visa aprofundar a compreensão e prática das metodologias de gestão de projectos, destacando tanto abordagens ágeis quanto tradicionais. Os objetivos incluem o domínio de metodologias como Scrum e Kanban, comparação e seleção criteriosa de abordagens para diferentes projectos, implementação prática de metodologias ágeis com foco em desafios e benefícios, desenvolvimento da capacidade de adaptação a mudanças constantes e promoção da gestão eficiente de projectos.

3. Gestão de Stakeholders e Comunicação

Esta linha de especialização visa desenvolver competências na identificação e gestão eficaz de stakeholders ao longo do ciclo de vida do projecto. Também busca aprimorar as habilidades de comunicação e negociação dos líderes de projectos, incluindo o estudo de casos práticos de projectos bem-sucedidos e mal sucedidos nessa área. Essa linha proporciona uma compreensão abrangente da gestão de projectos, desde a escolha da metodologia até as habilidades interpessoais necessárias para liderar equipes e interagir eficientemente com os stakeholders.

Coordenação Científica



- **Torres Filipe Charles, PhD**

Doutorado em Finanças pela Suiss Management Centre University, com experiência em tributação nas indústrias extrativas em Moçambique. Além disso, tem múltiplos mestrados em Finanças Públicas, Contabilidade e Auditoria, e Gestão de Empresas. Também é licenciado em Relações Internacionais e Diplomacia. Na CBS-ESGCS leciona o módulo de Planeamento e Gestão de Finanças Organizacionais. Possui uma ampla experiência como docente em diversas instituições de ensino, lecionando em cursos relacionados a Finanças, Contabilidade e Gestão de Projetos.

Coordenação Executiva



- **Egas Daniel, MSc**

Economista no IGC-Moçambique co-dirigido pela London School of Economics and Political Science (LSE) e pela Universidade de Oxford. Na CBS-ESGCS orienta seminário sobre Gestão de Riscos no mestrado em Gestão de Projectos. Além disso, foi distinguido vencedor da XI Conferência Científica do Banco Central de Moçambique em junho de 2019.

Abordagem Metodológica

O programa apresenta uma *learning journey* transformador dividida em três fases que proporciona aos mestrandos a possibilidade de adquirirem uma experiência transversal:

- **Diagnosis – Learn & Apply**



Diagnosis

Esta etapa privilegia a identificação dos desafios, lacunas e oportunidades ao nível de competência, habilidades ou conhecimentos dos Mestrandos em cada etapa e compara esse nível de competência com a expectativa necessária para o desempenho do perfil profissional formado neste curso.



Learn

Para esta etapa, ficam reservadas as sessões de ensino e aprendizagem integradas, com exposição teórica dos vários conteúdos, acompanhadas de exemplos práticos e estudos de casos reais do mercado.



Apply

A última etapa, trata da aplicação dos conteúdos da formação através de grupos de trabalhos entre mestrandos, assegurando uma didática profissional baseada no desenvolvimento de competências analíticas que os qualificam, tornando-os conscientes, responsáveis e talentos humanos realizados.



A **SUSE Learning** é uma Plataforma de Gestão Virtual de Aprendizagem que proporciona benefícios significativos tanto para os formandos quanto para os professores da **CBS-ESGCS**. A plataforma disponibiliza acesso ininterrupto de materiais de aprendizagem, conteúdo interativo, ferramentas avançadas de acompanhamento de progresso, meios de comunicação eficazes e experiências de aprendizado altamente personalizadas.

Por outro lado, aprimora de maneira notável o engajamento dos formandos, eleva a qualidade do processo de ensino, facilita o acesso a recursos educacionais de alta qualidade, otimiza a gestão do tempo e dos recursos por parte dos professores, proporcionando flexibilidade no processo de aprendizagem e comunicação acadêmica.

Em suma, a integração da **SUSE Learning** na **CBS-ESGCS** representa uma transformação marcante na experiência de aprendizado e ensino, tornando-a mais interativa, personalizada e eficiente no processo de ensinar e aprender em qualquer lugar e hora.



12 - FEV - 2024

**Horas:** 3600

Regime: O Mestrado será ministrado na modalidade de Blended Learning (híbrido), tendo uma duração máxima de dois anos. Durante esse período, serão dedicados dois semestres aos módulos do curso e dois semestres para a realização da dissertação e seminários.



Regularidade: 3 dias por semana das 18h00 à 20h30
Segundas, Terças e Quintas-feiras

**Duração:** 24 meses**Créditos:** 120 créditos académicos (SNATCA)

Requisitos

Poderão se inscrever para o Curso de Mestrado em Gestão de Projectos aqueles que possuam uma licenciatura ou equivalente reconhecido pelo Sistema Nacional de Ensino. Para formalizar a candidatura, os interessados devem apresentar os seguintes documentos:

- 1 Comprovante de pagamento da taxa de inscrição;
- 2 Carta de manifestação de interesse;
- 3 Cópia autenticada do Bilhete de Identidade;
- 4 Passaporte e DIRE (para candidatos estrangeiros);
- 5 Diploma ou certificado de conclusão de curso de Licenciatura ou equivalente;
- 6 Curriculum Vitae;
- 7 Duas fotografias tipo passe;
- 8 NUIT (Número Único de Identificação Tributária).

Por que escolher CBS-ESGCS?

A escolha da **CBS-ESGCS** representa um investimento no seu futuro e proporciona uma valiosa vantagem competitiva no mercado de trabalho. Isso se deve aos nossos programas exclusivos, orientados para o futuro, que estabelecem uma base sólida para impulsionar o seu crescimento pessoal e profissional a novos patamares. Oferecemos a comodidade de acesso às aulas perdidas por meio da plataforma **Suse Learning**, onde todas as aulas são registradas e armazenadas para sua conveniência, além disso, os estudantes terão oportunidades para participar de seminários e workshops enriquecedores a serem moderados por profissionais altamente capacitados e com experiência impactante a nível local e global.

1. Internacionalização & Mobilidade

A internacionalização por meio da mobilidade desempenha um papel crucial na estratégia da **CBS-ESGCS**. Estabelecemos parcerias com instituições educacionais em vários países para possibilitar que nossos estudantes e profissionais participem de programas de intercâmbio e adquiram experiências internacionais enriquecedoras. Esse compromisso não apenas enriquece a formação e a experiência de nossos membros, mas também reforça a reputação da CBS-ESGCS como uma instituição de ensino de excelência dedicada a moldar cidadãos globais.



2. Intercâmbio

Com o propósito de criar oportunidades significativas e proporcionar troca de experiências de impacto para a comunidade acadêmica e nossos parceiros estratégicos, a **CBS-ESGCS** coloca os intercâmbios como um dos pilares fundamentais de sua abordagem estratégica. Esse componente é de suma importância para alcançar nossa visão global e para promover a interação de conhecimento entre estudantes, corpo docente e profissionais de destaque no sector de Ciência, Tecnologia e Inovação (CTI). Essa colaboração se concentra em áreas estratégicas que impulsionam o crescimento sustentável de nossa comunidade acadêmica e fortalecem nossas parcerias estratégicas.

3. Artigos Científicos

Os artigos científicos assumem uma posição central como elementos estratégicos para o fomento e a solidificação da pesquisa e inovação. Nesse contexto, dentro dos programas de mestrado oferecidos pela CBS-ESGCS, torna-se imperativo que cada estudante submeta um artigo de sua própria autoria. Isso não apenas evidencia o desenvolvimento de habilidades e competências científicas ao longo do curso, mas também contribui para a consolidação dessas conquistas no âmbito acadêmico e científico.



4. Eventos & Workshops

A **CBS-ESGCS**, como uma instituição de ensino superior focada em negócios, se dedica a integrar a abordagem científica com a perspectiva empresarial em suas actividades, incluindo a realização de eventos e workshops que são adaptados para atender tanto às necessidades de exploração científica como às demandas de treinamento corporativo personalizado. Em ambas as abordagens, proporcionam benefícios significativos, como oportunidades de intercâmbio, compartilhamento de experiências e networking entre os profissionais.

O programa incorpora actividades extracurriculares de elevado valor, como palestras, webinars e seminários, ministrados por profissionais com histórico de sucesso, nacional e internacional nas áreas. Isso é um reflexo tangível do compromisso da **CBS-ESGCS** com os mais elevados padrões de excelência acadêmica.

5. Estágios

Os estágios constituem uma parte integral da experiência prática necessária para consolidar os conhecimentos adquiridos ao longo de nossas aulas. No entanto, a **CBS-ESGCS** destaca-se ao oferecer um plano de parcerias ambicioso, estabelecendo conexões estratégicas com organizações e empresas de grande impacto. Isso confere um diferencial significativo e uma vantagem competitiva notável aos estágios profissionais, com repercussões diretas e positivas na trajetória profissional de nossos estudantes.



A quem se destina

O Curso de Mestrado em Gestão de Projectos é projetado para graduados em qualquer área, profissionais e indivíduos que desejam aprofundar seus conhecimentos em um campo específico, com o objetivo de obter uma vantagem competitiva no mercado de trabalho, bem como estabelecer uma base sólida para alcançar níveis mais elevados de realização pessoal, sucesso profissional e acadêmico tendo como base de actuação habilidades técnicas quanto comportamentais (*hard e soft skills*).

12 - FEV - 2024



Aprenda com os melhores

Os módulos do curso são facilitados por um grupo heterogéneo de professores, com vasta experiência profissional e académica nos temas específicos do programa curricular, possuem igualmente reconhecimento pela expressividade de seus projectos e acreditam no potencial transformador da educação no desenvolvimento de competências de alta performance dos mestrandos para dar resposta aos desafios emergentes do mercado.



• Vanessa Blas García, PhD

Doutora e mestre em Projectos, Agilidade e Empreendedorismo Corporativo. Na CBS-ESGCS leciona o módulo de Gestão de tempo. Actualmente é head de projectos e agilidade na Fintech Sol Agora, mas possui mais 20 de anos de experiência na área de Tecnologia da Informação, dentre os quais, 18 anos focados em análise de negócios e gestão de projetos em grandes empresas nacionais e multinacionais. Além disso, atua como professora em cursos de pós-graduação, mentora e palestrante em comunidades de agilidade, empreendedorismo e gestão de projetos.



Mónica Freitas, PhD

Pós-graduada, mestre e doutorada em Sociologia (Económica) pela Universidade Federal de São João del Rey UFSJ (Brasil). Na CBS-ESGCS leciona o módulo de Gestão de Comunicação e Partes Interessadas. Além disso, é Docente e Co-responsável pela criação do curso de longa duração "Responsabilidade Social, Inovação Social e Criação de Valor Partilhado" no Instituto Luís Krus da Faculdade de Ciências Sociais da Universidade Nova de Lisboa Investigadora Colaboradora no Centro Interdisciplinar de Ciências Sociais da FCSH/UNL. Premiada com a bolsa de "Visitor Scholar" na Universidade de Stanford (Estados Unidos da América) em 2013.



• Ibeawuchi Ibekwe, PhD

Doutor e especialista em gestão financeira e análise, desenho de projectos, análise e implementação, modelagem e planeamento de negócios, desenvolvimento organizacional e melhoria de negócios, com paixão por impacto social positivo. Na CBS-ESGCS leciona o módulo de Fundamentos de Desenho e Análise de Projectos e conta com uma experiência de mais de 30 anos com uma carreira que abrange o sector bancário e financeiro, consultoria, empreendedorismo e academia.



Faizal Ramonje Carsane, PhD

Doutorado em Economia Aplicada pela Universidade Federal do Rio Grande do Sul, Porto Alegre – RS, Brasil, Mestre em Economia Aplicada pela Universidade Federal do Rio Grande do Sul, Porto Alegre – RS, Brasil, e Licenciado em Economia pela Universidade Federal de Santa Catarina, Florianópolis – SC, Brasil. Na CBS-ESGCS leciona o módulo de Métodos Quantitativos aplicados a Gestão de Projectos. Tem experiência nas áreas de Docência a nível nacional e internacional, Gestão Universitária Pesquisa e Assessoria Económica e Financeira.



• João Gove Júnior

Doutorando em Turismo com especialização em Gestão em Turismo, com uma base acadêmica sólida e uma ampla experiência internacional. Na CBS-ESGCS leciona o módulo de Gestão de Qualidade. Além disso, possui um mestrado em Gestão Hoteleira, uma pós-graduação em Gastronomia Criativa e uma licenciatura em Gestão Hoteleira. É formador certificado e ocupa o cargo de diretor de curso e docente na Escola Superior de Hotelaria e Turismo de Inhambane, em Moçambique.



• Luís Bernardino, PhD

Doutorado em Relações Internacionais e mestre em Estratégia pela Universidade de Lisboa. Na CBS-ESGCS leciona o módulo de Planeamento e Gestão Estratégica. Além disso, é docente em instituições de ensino superior e publicou vários livros, artigos e estudos sobre questões de Segurança e Defesa em África em revistas militares e académicas, sendo também palestrante frequente em institutos militares e universidades civis em Portugal e no exterior. O Professor Luís Bernardino é membro efetivo da "Revista Militar" de Portugal, membro da Sociedade de Geografia de Lisboa (SGL), Pesquisador Sênior no Centro de Estudos Internacionais da Universidade de Lisboa (CEI-IUL) e membro associado do Centro de Estudos Estratégicos de Angola (CEEAA).



• Cláudia Souza Passador, PhD

Doutorada em Educação USP e Livre-Docência em Administração Pública FEARP/USP, Graduada em Ciências Sociais pela USP e Comunicação Social pela Metodista, mestrado em Administração Pública e Governo FGV/EAESP. Na CBS-ESGCS leciona o módulo de Fundamentos de Monitoria e Avaliação. Além disso, atua como docente em várias escolas e universidades de Ensino Superior.



• Dionísio Luís Tumbo, PhD -

Pós-Doutorado em Referenciais de Qualidade para Educação a Distância e E-learning no Ensino Superior pela Universidade Aberta de Portugal. Obteve seu doutorado em Ciências da Educação, com especialização em Tecnologia Educativa, na Universidade do Minho, Braga, Portugal. Na CBS-ESGCS leciona o módulo de Métodos de Estudos e Normas de Trabalhos Científicos da CBS-ESGCS. Além disso, possui ampla experiência como docente em várias escolas e universidades de Ensino Superior, tanto privadas quanto estatais.



• Hélsio Azevedo, PhD

Doutorado em Geografia (Natureza e Produção do espaço) pela Universidade Federal de Goiás/Brasil. Na CBS-ESGCS leciona o módulo de Desenho e Análise de Projectos e Seminário de Investigação. Possui uma ampla experiência em áreas como ensino, pesquisa, consultoria ambiental e social, gestão académica, desenvolvimento de planos de manejo para áreas de conservação, treinamento de agricultores locais, coordenação de projetos e envolvimento em atividades de administração.



• Helder Manhique, MSc

Doutorando em Paz, Democracia, Movimentos Sociais e Desenvolvimento Humano pela UDM, Msc em Procurement, Logístic and Supply Chain Management pela University of Salford Manchester UKConsultor Independente para a área de Procurement e Logística, Docente Universitário. Na CBS-ESGCS leciona o módulo de Gestão de Custos e Aquisições.



• **Lourenço Dias, PhD** - Pós-Doutorado em Direito na Universidade Autónoma de Lisboa (UAL) e é um Professor Visitante/ Convidado na U Lusófona H T. Na CBS-ESGCS desempenha a função de Director Geral e orienta o Seminário: Transformação Digital nas Organizações. Além disso, possui doutoramento em Gestão Global pelo ISCTE - IUL, em Lisboa e tem experiência como Arguente de Provas de Doutoramento e Mestrados no ISCTE-IUL, pela mesma instituição.



• Vagner Sandoval

Pós MBA em Negociação Empresarial pela Fundação Getúlio Vargas (FGV), em MBA em Gestão Estratégica de Pessoas pela FGV e em Liderança e Melhoria de Processos pela DBS University – Chicago/USA. Na CBS-ESGCS leciona o módulo de Liderança e Desenvolvimento de Talento Crítico nas Organizações. É palestrante e professor, especialista em construir times engajados e comprometidos, em fechar gaps de resultados, em aumentar a produtividade e a lucratividade de processos e negócios e em negociar e atender clientes com foco em valor agregado, com mais de 30 anos de experiência corporativa, atuando em posições de gestão e direção geral em diversas empresas nacionais e multinacionais, de diversos segmentos, tais como automotivo, metalúrgica, automação e química.

Investimento

Inscrição:	3.500,00MT (Semestral)
Matrícula:	5.000,00MT (Anual)
Mensalidade:	12.000,00MT (24X Ininterruptos)

Despesas de Supervisão de dissertação	(Incluso)
---------------------------------------	-----------

Despesas de Defesa de dissertação:	25.000.00 Mts
------------------------------------	---------------

Nota:	Observa-se que quaisquer despesas adicionais planeadas poderão ser consultadas no emolumento, o qual será disponibilizado nos documentos normativos da instituição e compartilhado no início do período letivo
-------	--

Descontos / preços especiais	Como parte de nosso compromisso com o aprimoramento contínuo e a excelência no serviço público, estabelecemos um programa de Bolsa de Estudo Reduzida para os funcionários Públicos.
------------------------------	---

Funcionários Públicos	Este programa oferecerá vagas de bolsas com desconto equivalente a 15% do valor da mensalidade, o programa tem a finalidade de enriquecer e aprimorar as habilidades e conhecimentos dos funcionários públicos bem como capacitá-los e incentivá-los a desempenhar um serviço de maior qualidade.
-----------------------	---

Mulheres	Da mesma forma, implementamos um programa de bolsas com desconto, correspondendo a 15% do valor da mensalidade, aplicado as mulheres. Nosso objetivo é capacitá-las, eliminando obstáculos financeiros para o acesso ao ensino superior e ao avanço profissional. Isso contribui para a construção de uma sociedade mais igualitária e inclusiva.
----------	---

Promoções Black November	No mês de novembro, ocorre a promoção da Black November, na qual os clientes podem desfrutar de uma oferta especial. Esta promoção implica o pagamento de duas mensalidades consecutivas, com a vantagem de receber um mês adicional gratuitamente.
--------------------------	---

Descontos

Benefícios

CONHEÇA
OS NOSSOS
ESTUDANTES

MESTRANDOS
EM GESTÃO DE
PROJECTOS



**Nollege
Mutisse**

Gestor de Monitoria de Avaliação
em ONG nacional - Watsan
Mozambique
Docente de Inglês



**Simão Adolfo
Machava**

Gestor de Produtos e
Serviços Digitais



**Zeldo João
Mathe**

Oficial de administração e
Finanças na IDE-Mocambique



**Nhanez
Antonio**

Gestor de Programa Saber /
província de Niassa, na World
Education International.



12 - FEV - 2024

Apoio a candidatura e outras questões

Para obter informações adicionais e esclarecimentos, os candidatos podem acessar a plataforma virtual da CBS - ESCCS ou visitar a nossa sede física, localizada na Rua Fernando Pessoa, nº 7, Coop, Maputo Cidade.



Contactos

www.centrodeposgraduacao.com

Tel: +258 87 921 6603

Tel: +258 87 962 5600

Tel: +258 87 464 9417

Email: cbs.centrodeposgraduacao.com



Centro de Pós-Graduação da Escola
Superior de Gestão Corporativa e social



Escola Superior de Gestão Corporativa e Social-CBS



[corporate_business_school](https://www.instagram.com/corporate_business_school)



[corporate_business_school](https://www.tiktok.com/@corporate_business_school)